

Características del Proyecto - Zona A

Superficie de intervención ZA:	38.900 m ² / 1 ha	Longitud de trotapista:	288 m
Superficie de andadores:	1.450 m ²	Longitud de ciclovía:	696 m
Superficie de trotapista:	970 m ²	Sup. edificio de servicios:	222 m ²
Rehabilitación de rampas:	1.872 m ²	Sup. parque infantil:	772 m ²
Sup. zona de juegos infantiles:	772 m ²	Sup. parque canino:	911 m ²

SIMBOLOGÍA

SIMBOLOGÍA ESPECÍFICA

Indicaciones de Nivel

N.P.T.	Nivel de piso terminado
N.A.Z.O.	Nivel de acacia
N.F.CAR.	Nivel de fondo de cárcamo
N.S.F.	Nivel superior de firme
N.L.A.E.	Nivel techo alto de estructura
N.L.B.E.	Nivel techo bajo de estructura
N.L.A.T.	Nivel techo alto de trabaje
N.L.B.T.	Nivel techo bajo de trabaje
N.P.T. ACTUAL	Nivel de piso terminado actual
N.L.A.P.	Nivel techo alto de acabados
N.J.	Nivel de jardín
N.D.E.P.	Nivel de descargas
N.F.	Nivel inferior de firme
N.P.A.	Nivel de plaza
N.L.C.S.	Nivel inferior de Catemá
N.L.A.L.	Nivel techo alto de losa
N.L.B.L.	Nivel techo bajo de losa
N.P.R.E.	Nivel de preacabado
N.C.U.M.	Nivel de cubiertas
N.L.B.P.	Nivel techo bajo pabellón
N.L.A.M.	Nivel techo alto de muro
N.L.B.N.	Nivel de piso existente
N.B.S.	Nivel de esplanada
N.JAR.	Nivel de jardín
B.A.P.O.	Banida de aguas pluviales
N.C.B.P.	Nivel de cancel bajo
N.A.P.T.	Nivel de puerta
N.C.A.	Nivel de calle
N.C.E.	Nivel de camamento
N.D.E.S.	Nivel de descanso de escaleras
N.L.B.T.E.E.	Nivel techo bajo de trabaje edificio existente

NOTAS GENERALES

- Los niveles son referidos en metros, de acuerdo al banco de nivel existente.
- Las cotas rigen al dibujo, no se toman medidas a escala de este plano.
- Este plano deberá verificarse con los correspondientes de estructura e instalaciones, cualquier discrepancia deberá consultarse con el proyectista.
- El contratista notificará en el momento de obra, las dimensiones y niveles indicados en este plano, antes de ejecutar cualquier trabajo, debiendo someter a la dirección arquitectónica cualquier diferencia que hubiere, en forma de interpretación del propio contratista a este dibujo.
- El plano con la última corrección cancela al anterior.
- Todos los acabados, especificaciones y detalles señalados en este plano deberán ejecutarse de acuerdo a las especificaciones correspondientes.
- Los ejes arquitectónicos rigen sobre los ejes estructurales.
- Las medidas deberán de tomarse de los planos arquitectónicos y de albanilería, las cuales deben coincidir con los cotas estructurales.
- Este proyecto está basado en la topografía realizada por la Secretaría de Obras del Municipio de San Pedro Garza García, recibida el 28 de Agosto de 2019.
- El proyecto deberá ser estudiado en todos sus partes por la supervisión y la empresa constructora previo al inicio de los trabajos.

Cuadro de Revisiones

Fecha	REV.	Descripción	Dibujó	Revisó	Aprobó

Fase de Proyecto: PROYECTO EJECUTIVO

Responsables de Diseño, Arquitectura y Paisaje

Nombre: **Arq. Mario Schjetnan Garduño** **gdu**
 Director General: **Mario Schjetnan | Arquitecto**
Marco A. González
 Coordinador Administrativo **gdu**
Arq. Gustavo Rojas Paredes
 Coordinador General de Proyecto Ejecutivo

Equipo de diseño y desarrollo del proyecto:

Arq. Paj. Jessica Navarrete Hernández
 D.U.A. Pamela Salazar de Jesús
 Arq. Carlos Rodríguez Camona
 Pasante Ing. Arq. Sergio Alejandro López Makita
 Arq. Juan José Peña Bedoya
 Arq. y Pt. Bethel Ruiz Ortiz

Responsables técnicos

Nombre	Cédula No. de registro	Firma
Instalaciones e Infraestructura: NOLTE - Ing. Mario Villafán		
Trazo, nivelación: ARSUAM - Ing. Armando Guerrero F.		
Ingeniería de costos: ICARM - Ing. Jose M. Roldán P.		
Diseño y cálculo estructural: Grupo Clever - Ing. Enrique Clever		
Diseño de iluminación arq.: 333 Luxes - Elias Cisneros		

Municipio de San Pedro Garza García

Miguel Bernardo Treviño de Hoyos Presidente Municipal
Ramona Yadira Medina Hernández Secretaria de Obras Públicas
Arq. Héctor Librado Hinojosa Hernández Director de Proyectos y Construcción

Ubicación: Colón Fuentes del Valle
 Mpio. San Pedro Garza García Monterrey N.L.

Título del plano
Parque Central San Pedro Garza García
Zona A: Edificio de Servicios

Escala: 1:50
 Acotación: Metros
 Fecha de emisión de plano: 08 de Octubre del 2019
 Clave del plano: **ZA2-ED-AR-02**

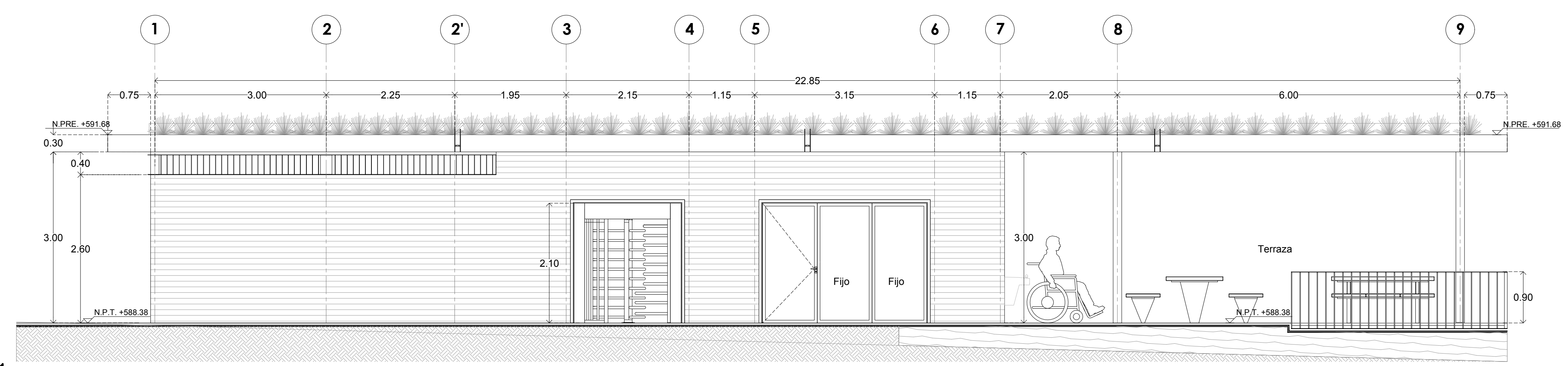

01 Alzado 01
1 a 50

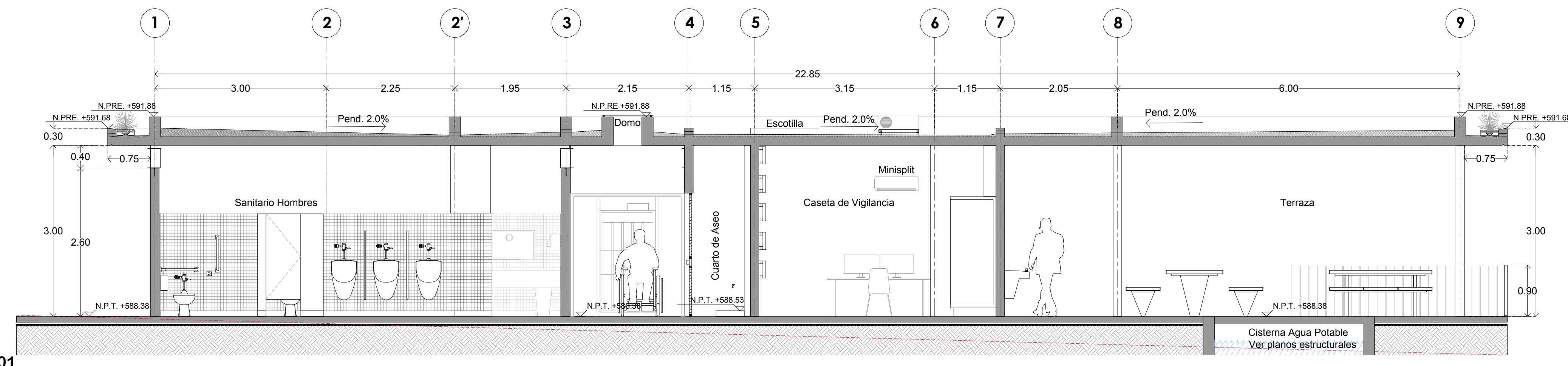

02 Sección 01
1 a 50

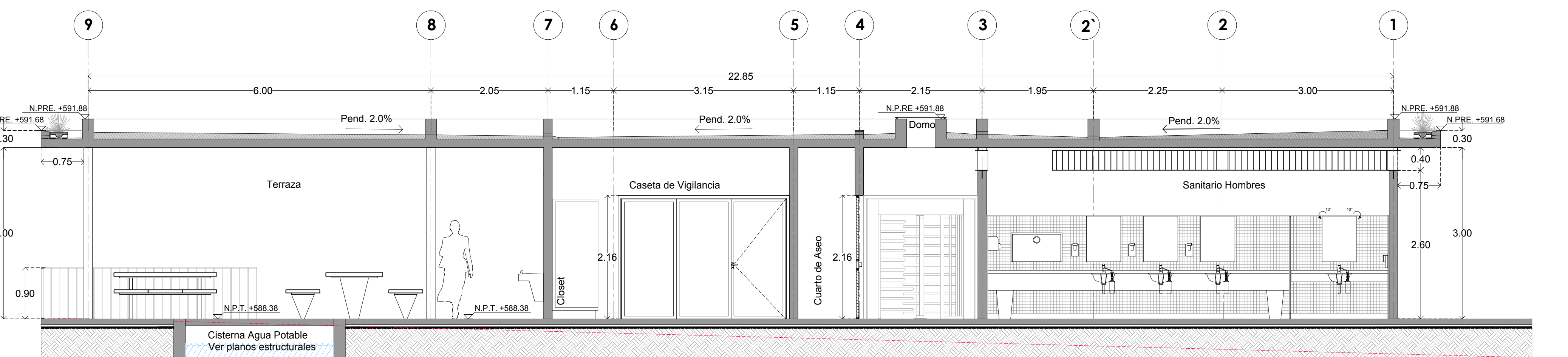

03 Sección 02
1 a 50

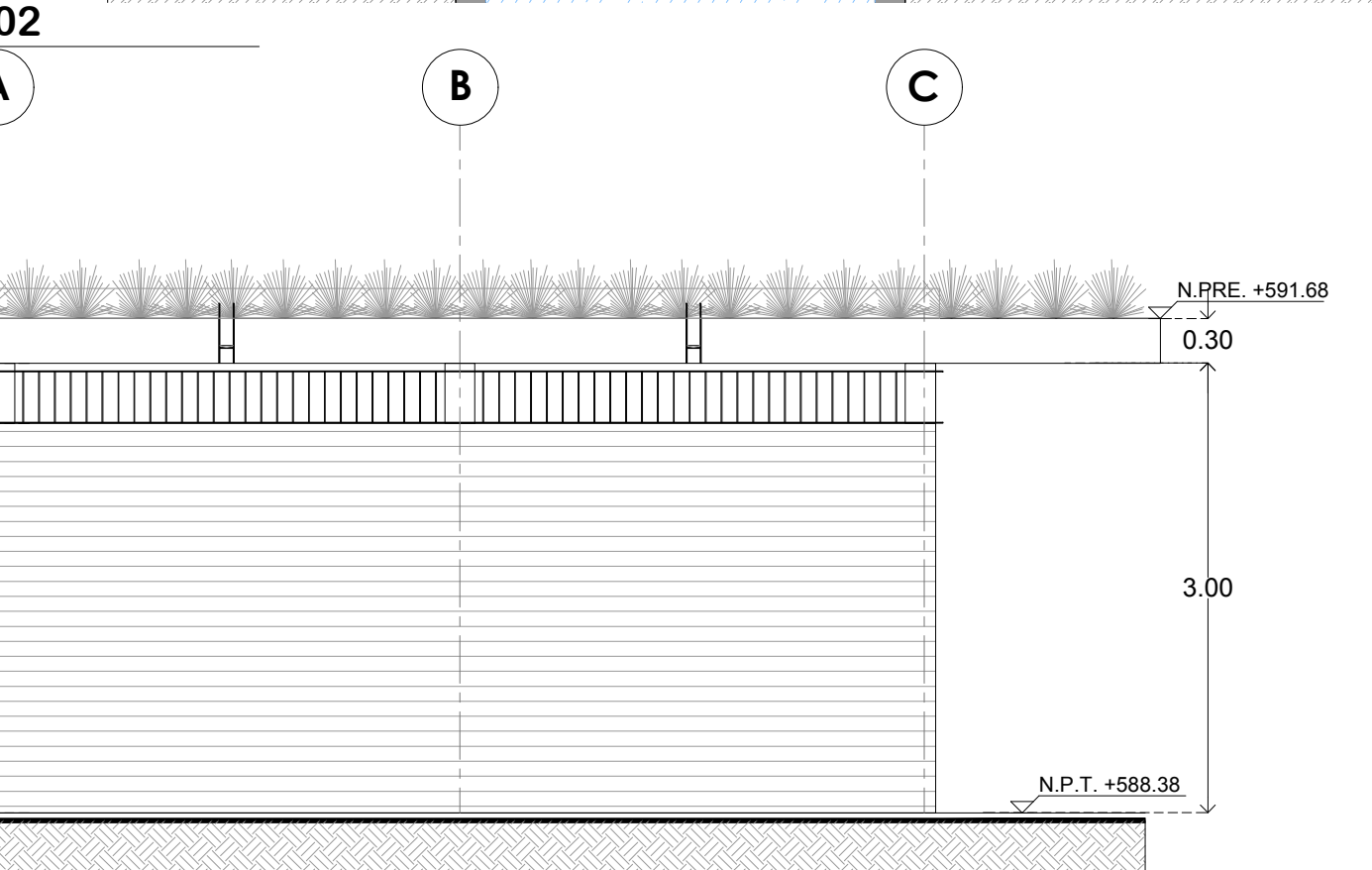

04 Alzado 02
1 a 50

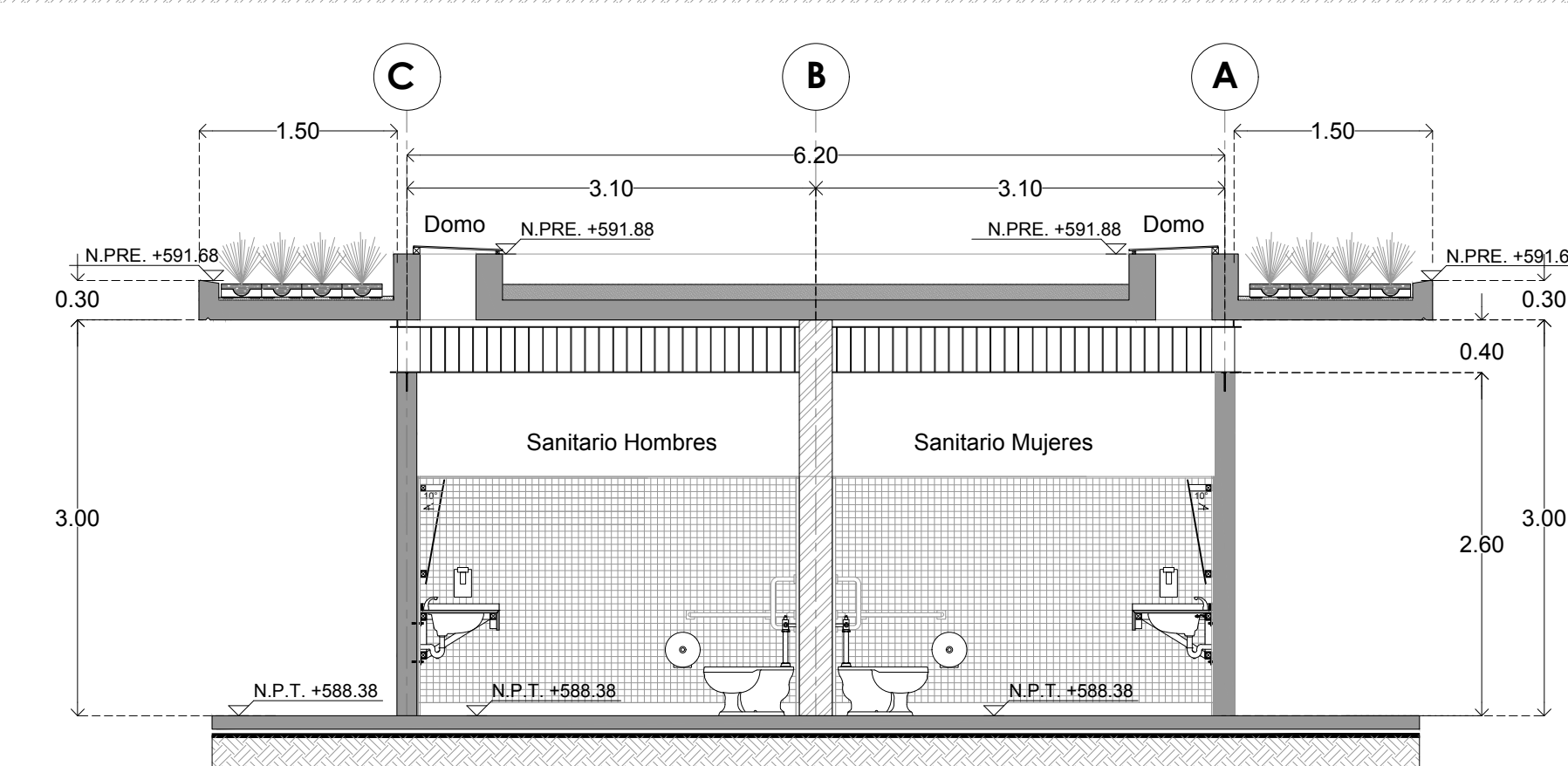

05 Sección 03
1 a 50

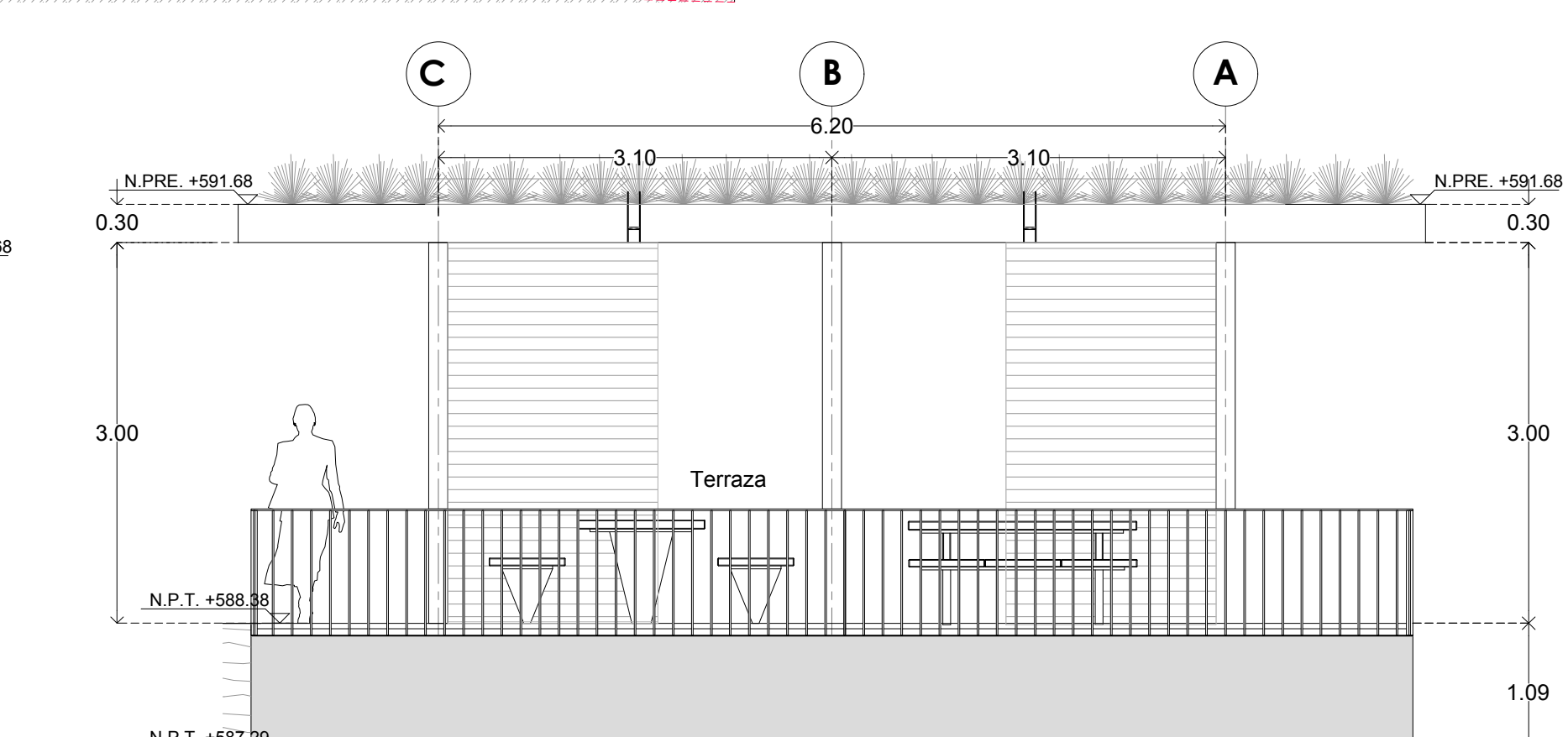

06 Alzado 03
1 a 50